

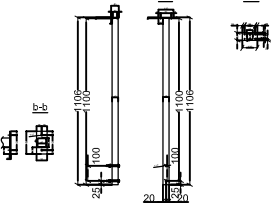

RAKSTURĪGAIS ŠĶĒRSGRIEZUMS

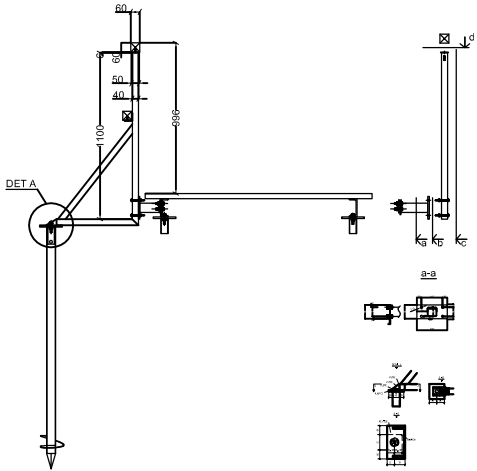

Piezīmes: Metinājums a=1.2t mm no plānākas sienas biezuma
Visas koka konstrukcijas impregnēt
Visas metāla konstrukcijas cinkot

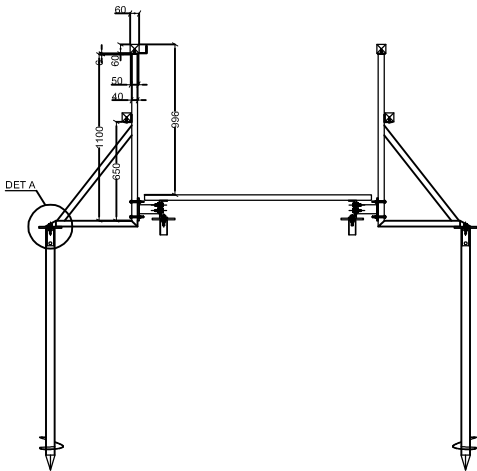
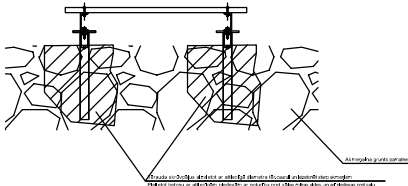
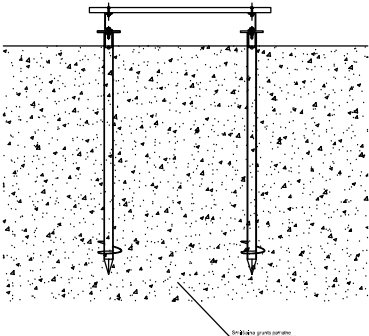
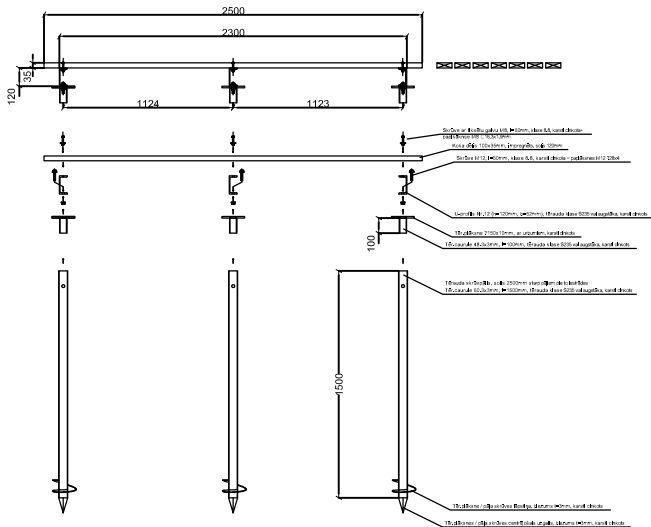

SIA "SAND ENGINEER",
Reģ.Nr. 44103110165,
Būvkomersantu Reģ.Nr.: 13675
t: +371 28390565,
e-mail: siasandengineer@gmail.com

Būvprojekta nosaukums :
ZIEMEĻU LAIPAS PĀRBŪVE
Būvobjekta adrese: **PĒRNAS IELA 31E,**
SALACGRĪVA, SALACGRĪVAS NOVADS
PASŪTĪTĀJS: SALACGRĪVAS NOVADA DOME, REG. NR.:90000059796
SASKAŅOTS: SALACGRĪVAS NOVADA DOME, REG. NR.:90000059796

BŪVPROJEKTA DAĻAS VADĪTĀJS MĀRTIŅŠ NIKĀZIS:

LAPAS SATURS:

RAKSTURĪGAIS ŠĶĒRSGRIEZUMS UN MEZGLI

LAPAS TEHNISKAIS IZSTRĀDĀTĀJS: MĀRTIŅŠ SMILTS

ARHĪVA REĢISTR. NR.:
1_17_010

MĒROGS:
1:250 1:100

STADIJA:
BP

RAS. NR.
BK-04

LAPAS:
4

LAPAS CAUR. NR.:

MARKA
BK

LAPA NR.:
4

DATUMS:
2017. GADA 19.JŪNIJS