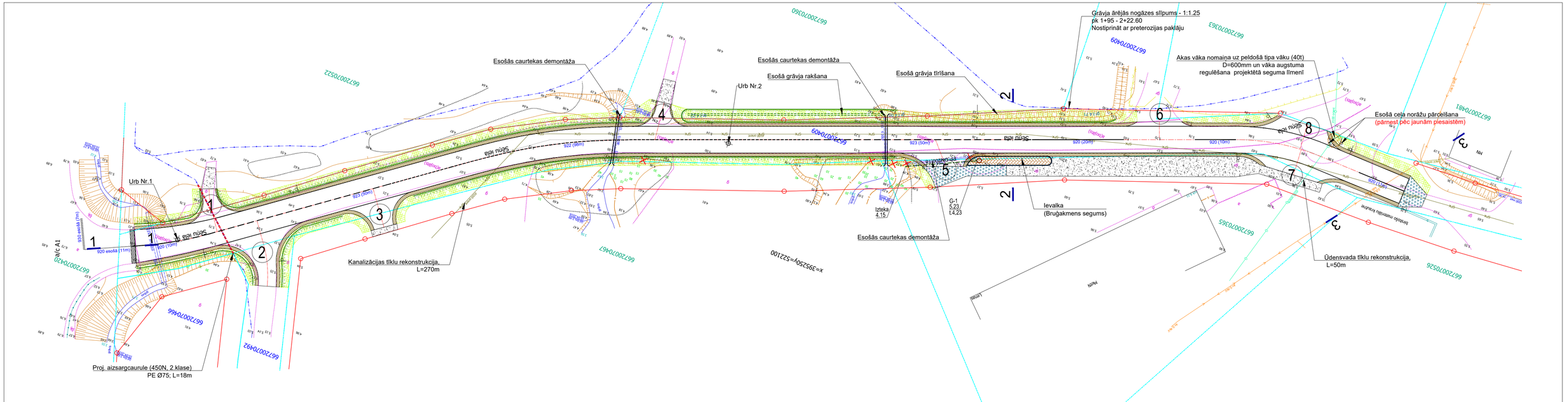

VISPĀRĪGĀ INFORMĀCIJA UN NORĀDĪJUMI:

1. Projekta kanalizācijas ārējo tīklu rasējumi izstrādāti saskaņa ar LBN223-99 un citiem saistošajiem noteikumiem.
2. Koordinātu sistēma - Latvijas normālo augstumu sistēmā (LAS-2000,5).
3. Darba rasējumi izstrādāti pamatojoties uz tehnisko specifikāciju.
4. Projekta daļā visi izmēri doti metros, ja nav norādītas citas mērvienības. Izstrādātais lietus kanalizācijas trases variants saskaņots ar visām ieinteresētajām organizācijāmun zemes īpašniekiem.
5. Projekta ietvaros paredzēts: izbūvēt jaunus lietus kanalizācijas tīklus. Trases dziļums 1,00m no zemes virsmas; Rekonstruēt ūdensvada un kanalizācijas tīklus.
6. Komunikāciju guldīt uz 10cm sagatavotas smilšu pamatnes, apbērt ar 20cm biezu smilts kārtu.
7. Tranšejas sablīvēšana jāveic pa kārtām, atbilstoši izvēlētajai sablīvēšanas iekārtai un metodei.
8. Visā būvdarbu izpildes laikā ievērot pazemes inženierkomunikāciju un gaisa vadu līniju aizsardzības prasības.
9. Esošo aku nomainīt pret jaunu, esošās teknes izbūvēt uz pastāvošajām augstuma atzīmēm, un akas augstumu precizēt dabā.

LKT SADAĻAS TĪKLU RASĒJUMU SARAKSTS

Lapas marka	Nosaukums	Piezīmes
UKT-01	Vispārējie norādījumi. Plāns ar ŪKT tīkliem	M-1:500
UKT-02	Garenprofils, detalizācijas	M-1:100/500

TEHNISKI - EKONOMISKIE RĀDĪTĀJI

Kanalizācijas vads DN 200PP, T8 _____ 16m
Gūlija Dn 400 ar nosēddaļu un kupola ķeta resti _____ 1kompl
Ūdensvada tīkls _____ 70m
Kanalizācijas tīkls _____ 270m

PIENEMTIE APZĪMĒJUMI:

Proj. lietus kanalizācijas aka (Teleskops ar kupola ķeta resti, A15)

PP;DN200;T8 — K2 — K2 — Projektētā PP caurule, diametrs, ieguldes klase

ŠĪ BŪVPROJEKTA ŪKT DAĻAS RISINĀJUMI ATBILST LATVIJAS BŪVNORMATĪVU UN CITU NORMATĪVO AKTU, KĀ ARĪ TEHNISKO VAI ĪPAŠO NOTEIKUMU PRASĪBĀM.

BŪVPROJEKTA ŪKT DAĻAS VADĪTĀJA — BAIBA GRĀPĒNA, SERT Nr.3-00182
5.09.2016. (DATUMS) (PARAKSTS)

ŠAJĀ BŪVPROJEKTĀ IR IEKĻAUTAS UN IZSTRĀDĀTAS VISAS NEPIECIEŠAMĀS DAĻAS ATBILSTOŠI BŪVTAĻAUJĀ IETVERTAJIEM NOSACĪJUMIEM.

BŪVPROJEKTA VADĪTĀJS — GAIDIS BEITIŅŠ, SERT Nr.20-6011
5.09.2016. (DATUMS) (PARAKSTS)

Projektētājs: JOE | ARHITEKTŪRA PROJEKTĒŠANA
A: Atmodas iela 19, Jelgava, LV-3007, T: (+371) 24555005
E: info@siajoe.lv, W: www.siajoe.lv
Reģ.nr. 43603067147; PVN nr. LV43603067147

Pasūtītājs: SALACGRĪVAS NOVADA DOME
Reģ. Nr. 90000059796
Smilšu iela 9, Salacgrīva, LV-4033

"Sēņu iela, Svētciemā, Salacgrīvas novadā pārbūve"

Būvproj. vadītājs		G.Beitiņš	5.09.2016	Rasējumi	Proj.stad.	Lapas Nr.	Lapu sk.
ŪKT daļas vadītājā		B.Grāpēna	5.09.2016		BP	ŪKT-01	1
Pārbaudīja		J.Liepiņš-Smelters	5.09.2016	Vispārējie norādījumi. Plāns ar ŪKT tīkliem	09/2016	Pasūt.Nr. 3-25.1/14	M1:500
Rasēja		E.Livčāns	5.09.2016				